

Catalogue Power BI Force de vente Sage 50cloud Ciel

FMC Digital met à votre disposition un catalogue d'état power BI totalement pré-paramétré avec Sage 50 qui vous permet d'avoir une claire visibilité sur votre activité commerciale pour prendre les bonnes décisions à temps

Reporting Société

Une vue globale en temps réel de l'activité	02
Prendre connaissance des informations clés de votre société	03
Présenter des données fiables à jour lors de vos réunions	04
Faciliter la prise de décision grâce à des indicateurs pertinents	05
Exploiter le pouvoir de vos données	06

Reporting Client

Anticiper et prévoir les tendances de vos clients	08
Savoir quels sont les clients qui contribuent le plus à votre chiffre d'affaire	09
Anticiper les tendances de vos clients	10
Exploiter vos données clients	11
Transformer vos données en une source d'information	12
Vendre plus et mieux	13
Améliorer la visibilité sur vos clients	14

Reporting Représentant

Tenez-vous informer de l'état d'avancement de vos commerciaux	16
Un accès mobile aux données est plus important que jamais	17
Partager vos rapport avec vos commerciaux	18
Tirer profit du pouvoir de vos données de façon à être plus avertis,plus efficaces... ..	19

Reporting Article

Ventiler vos données par région,par famille,par catégorie.... ..	21
Disposez de toutes les informations nécessaires	22
Cosolider l'ensemble des données	23
Avoir toutes les données dont vous aviez besoin	24
Améliorer la visibilité sur les chiffres, les écarts, les anomalies	25

Reporting Société



Une vue globale en temps réel de l'activité

Statistique Chiffre d'Affaire



Prendre connaissance des informations clés de votre société

Réalisation & Objectifs par Représentant / Famille

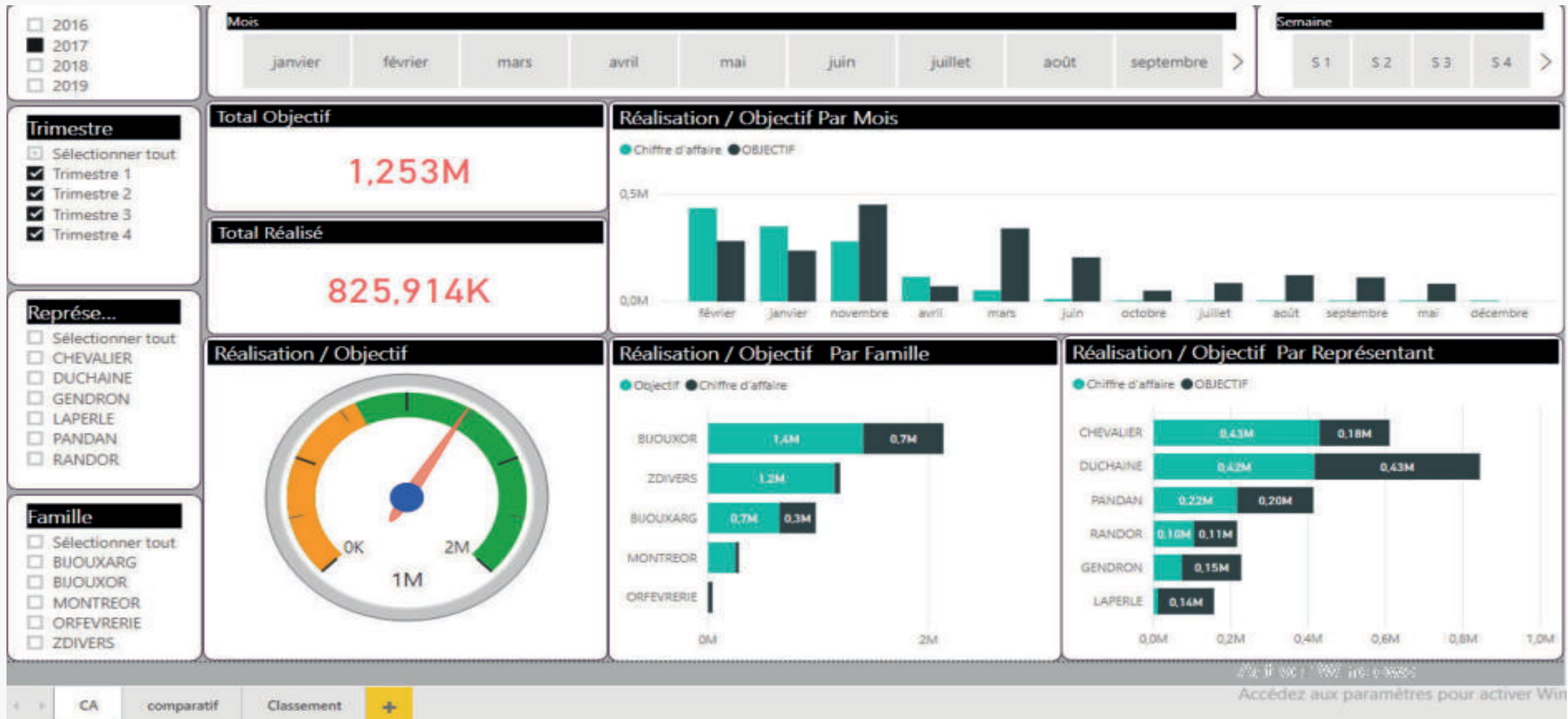

Présenter des données fiables et à jours lors de vos réunions

Évaluation du Chiffre d'Affaire

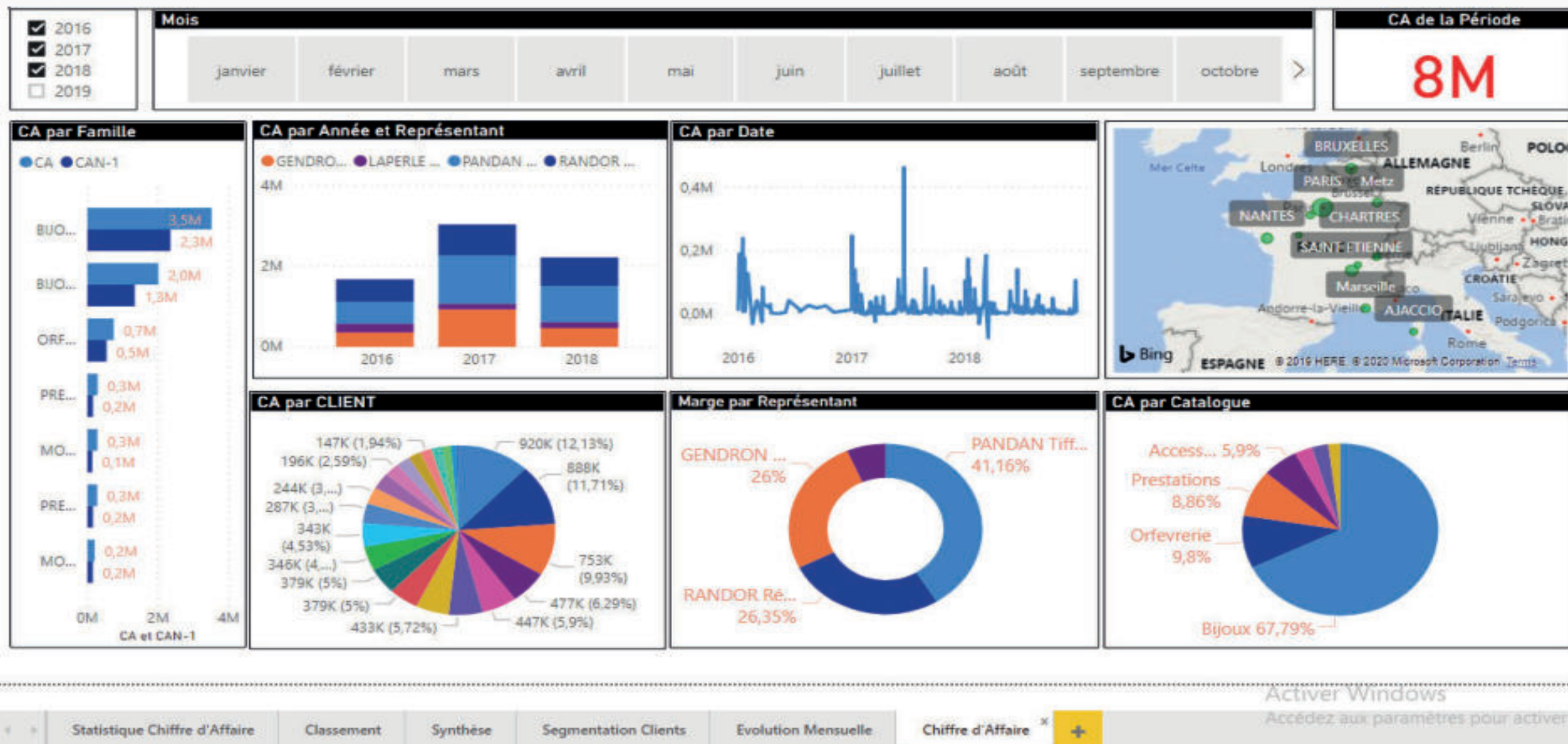

Faciliter la prise de décision grâce à des indicateurs pertinents

Statistique Chiffre d'Affaire



Exploiter le pouvoir de vos données

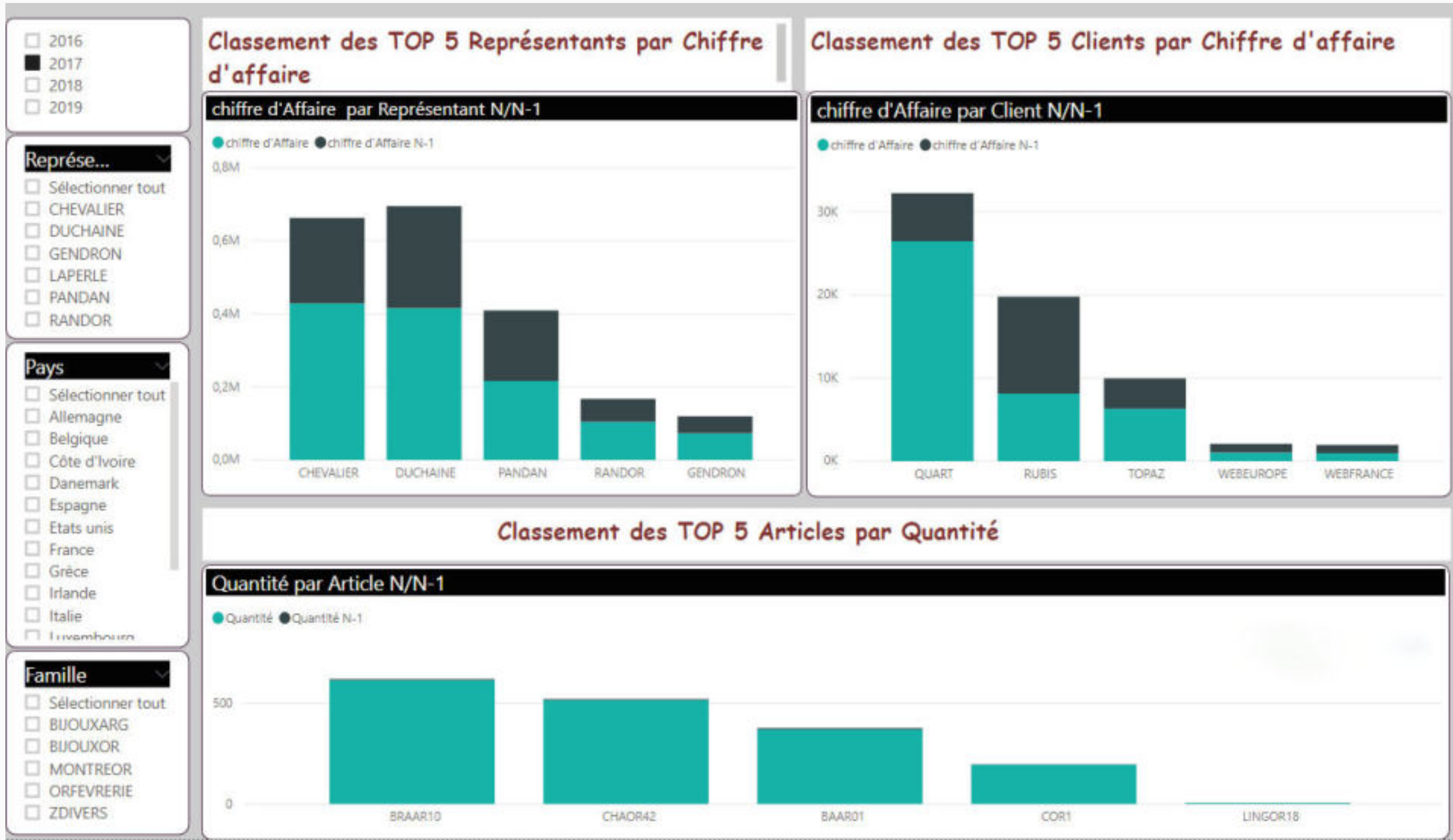

Reporting Client



Anticiper et prévoir les tendances de vos clients

Segmentation Client

Clients en croissance		Clients en perte de vitesse		Clients/Prospects sans vente		Nouveaux Clients	
Profil	Nombre	CA 2016	CA 2017	Variation	%Variation	icon	
Clients/Prospects sans vente	2	-14 875	75 560	90 435,0	-608 %	▼▼	
Nouveaux Clients	2	0	105 248	105 247,6	Infini	▲▲	
Clients en perte de vitesse	3	625 947	217 057	-408 889,8	-65 %	▼▼	
Clients en croissance	15	1 075 314	2 909 043	1 833 728,8	171 %	▲▲	
Total	22	1 686 387	3 306 908	1 620 521,7	96 %	▲	

N°Client	Client	CA 2016	CA 2017	Variation	%Variation	icon	
CRIST	Cristaux liquides	108 125	231 440	123 314,9	114 %	▲▲	
OPALE	Opale	79 915	198 865	118 949,7	149 %	▲▲	
GRENA	Grenat pour toi	27 586	141 764	114 178,1	414 %	▲▲	
DIRECTY	Directy Sarl	113 326	207 342	94 016,6	83 %	▲	
RUBIS	Rubis sur Longleux	36 245	128 540	92 295,8	255 %	▲▲	
DIAMA	Diamant Vert	-14 875	75 560	90 435,0	-608 %	▼▼	
CARAT	Carat S.a.r.l	130 446	198 814	68 368,4	52 %	▲	
Total		1 686 387	3 306 908	1 620 521,7	96 %	▲	

Détail segmentation Clients x Vente Client CA & Marge Client Pondération CA & Marge Client Synthèse Client Activité client Cliquez aux paramètres pour

Savoir quels sont les clients qui contribuent le plus à votre chiffre d'affaire

Pondération Client

Représentant

 Sélectionner tout
 BRILLE Carmen
 CHEVALIER Eric
 DUCHAINE Aurore
 ECLAT Dorine
 EMERT Aude
 FEIN Laure
 GENDRON Bernard
 HAMAND Eddy
 LAPERLE Delphine
 PANDAN Tiffany

Région

 Allemagne
 Belgique
 France
 Suisse

Catégorie

 Clients comptoir
 Détaillants
 Grossistes

Type

 Bijouterie
 Ets
 Société

Client	Chiffre d'affaires HT	Rang	%Total	Marge	%Total	Rang
BAGUES - Bague's en or	486 801	16	3 %	172 360	3,29%	13
CERAM - Horlogerie Ceram	984 683	6	6 %	231 025	4,41%	10
CISEL - Ciselure	1 926 498	1	11 %	596 606	11,39%	2
CLEENBIJ - Cleen Bijoux	786 705	11	5 %	184 650	3,52%	12
COMPTOIR - Client divers	436 015	17	3 %	108 904	2,08%	16
CRIST - Cristaux liquides	1 143 963	4	7 %	362 357	6,92%	4
Total	17 404 135	1	100 %	5 239 922	100,00%	

Année

 2016
 2017
 2018

Trimestre

 T1
 T2
 T3

Famille

 BIJOUXARG - Bijouterie Argent
 BIJOUXOR - Bijouterie Or
 ENTRETIEN - Matériel pour entr...
 MONTREBW - Montres BW
 MONTREDIV - Montres Divers
 MONTREOR - Montres en Or
 ORFEVRENERIE - Orfèvrerie
 PRESTFORM - Prestation de for...
 PRESTHOR - Prestation restaura...
 PRESTLOC - Prestation de locati...
 PRESTMAINT - Prestation maint...

Article

 BAAR01 - Bague Argent
 BAOR01 - Bague Or et pierres
 BRAAR10 - Bracelet, anneaux str...
 CHAOR42 - Chaînes mailles fines
 CHFE01 - Fermoir cliquet
 CHORFA - Chaîne forçat Or
 CHSR10 - Chaînette de sûreté
 COAR001 - Collier argent maille...
 COAR002 - Collier argent maille ...
 COR1 - Collier Or chaîne torsadée
 EM040 - Émeraude forme navette

TOP 3 Client par Chiffre d'affaire

TOP 3 Client par Marge

étail segmentation Clients

Vente Client

CA & Marge Client

Pondération

CA & Marge Client

Synthèse Client

Activité client

Appuyez aux paramètres pour

Anticiper les tendances de vos clients

Comparatif par client



Exploiter vos données clients

Pondération CA/Marge par client

Catégorie		2016		2019		Mois									
<input type="checkbox"/> Accessoires	<input type="checkbox"/> Bijoux					janvier	février	mars	avril	mai	juin	juillet	août	septembre	octobre
<input type="checkbox"/> Montres	<input type="checkbox"/> Objets précieux	Client	Rang	Chiffre d'affaire	%										
<input type="checkbox"/> Orfèvrerie	<input type="checkbox"/> Prestations	CISEL - Ciselure	1	1 926 498	11 % ✓										
Représentant		PERLE - Perles parisiennes	2	1 921 665	11 % ✓										
<input type="checkbox"/> GENDRON Ber...	<input type="checkbox"/> LAPERLE Delphi...	CARAT - Carat S.a.r.l	3	1 626 284	9 % ✓										
<input type="checkbox"/> PANDAN Tiffany	<input type="checkbox"/> RANDOR Rémi	CRIST - Cristaux liquides	4	1 143 963	7 % ✓										
Famille		TOPAZ - La Topaze Lyonnaise	5	998 307	6 % ✓										
<input type="checkbox"/> SAV sur matière...	<input type="checkbox"/> Prestations de s...	CERAM - Horlogerie Ceram	6	984 683	6 % ↑										
<input type="checkbox"/> Prestation resta...	<input type="checkbox"/> Prestation main...	DIRECTY - Directy Sarl	7	981 111	6 % ↑										
<input type="checkbox"/> Prestation de lo...	<input type="checkbox"/> Prestation de fo...	PLATI - Platine & fils	8	892 651	5 % ↑										
<input type="checkbox"/> Orfèvrerie	<input type="checkbox"/> Montres en Or	DBIJOUX - Deutschland's Bijoux	9	889 371	5 % ↑										
<input type="checkbox"/> Montres Divers	<input type="checkbox"/> Montres BW	OPALE - Opale	10	852 803	5 % ↑										
<input type="checkbox"/> Matériel pour e...	<input type="checkbox"/> Frais et access...	CLEENBIJ - Cleen Bijoux	11	786 705	5 % ↑										
<input type="checkbox"/> Bijouterie Or	<input type="checkbox"/> Bijouterie Argent	QUART - La Montre du Quartier	12	638 254	4 % ↑										
		RUBIS - Rubis sur Longleux	13	576 877	3 % ↑										
		WEBEUROPE - Client Web Europe	14	531 115	3 % ↑										
		EMEDA - Emenda SA	15	406 836	2 % ↑										
		Total	1	17 404 135	100 %										
		Client		MARGE	Rang										
		PERLE - Perles parisiennes		751 197	1	14,34%									
		CISEL - Ciselure		596 606	2	11,39%									
		CARAT - Carat S.a.r.l		479 323	3	9,15%									
		CRIST - Cristaux liquides		362 357	4	6,92%									
		PLATI - Platine & fils		350 930	5	6,70%									
		TOPAZ - La Topaze Lyonnaise		345 452	6	6,59%									
		DBIJOUX - Deutschland's Bijoux		309 022	7	5,90%									
		DIRECTY - Directy Sarl		261 591	8	4,99%									
		WEBEUROPE - Client Web Europe		233 111	9	4,45%									
		CERAM - Horlogerie Ceram		231 025	10	4,41%									
		OPALE - Opale		200 779	11	3,83%									
		CLEENBIJ - Cleen Bijoux		184 650	12	3,52%									
		BAGUES - Bague's en or		172 360	13	3,29%									
		QUART - La Montre du Quartier		151 573	14	2,89%									
		RUBIS - Rubis sur Longleux		135 673	15	2,59%									
		Total		5 239 922	1	100,00%									

Transformer vos données en une source d'information

CA & Marge par client

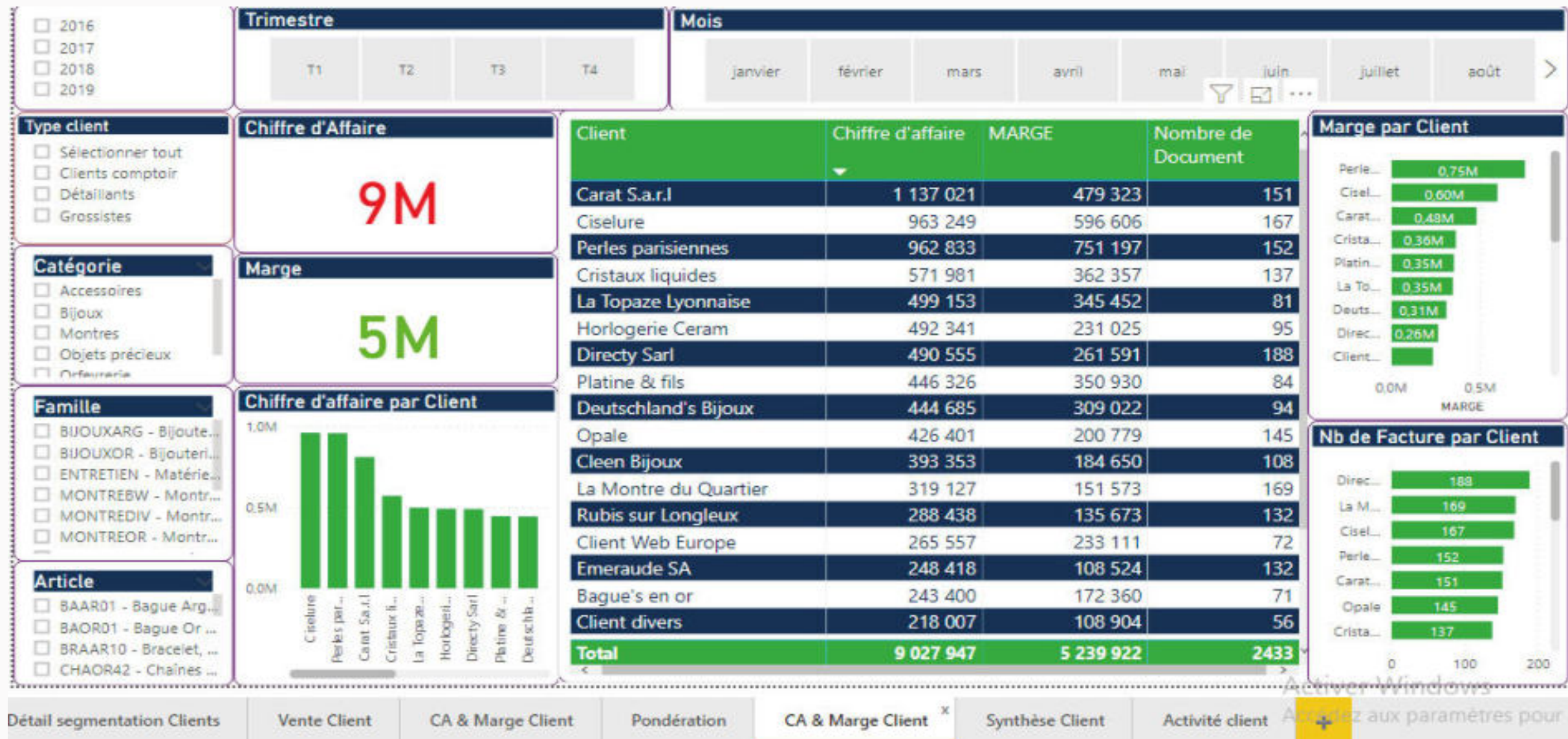

Vendre plus et mieux

Synthèse Client

Représentant

 Sélectionner tout
 BRILLE Carmen
 CHEVALIER Eric
 DUCHAINE Aurore
 ECLAT Dorine
 EMERT Aude
 FEIN Laure
 GENDRON Bernard
 HAMAND Eddy
 LAPERLE Delphine
 ...

Catalogue

 Sélectionner tout
 Accessoires
 Bijoux
 Montres

Famille

 Sélectionner tout
 BIJOUXARG - Bijouteri...
 BIJOUXOR - Bijouterie ...
 ENTRETIEN - Matériel ...

Article

 Sélectionner tout
 BAAR01 - Bague Argent
 BAOR01 - Bague Or et pierres
 BRAAR10 - Bracelet, anneaux striés
 CHAOR42 - Chaînes mailles fines
 CHFE01 - Fermoir cliquet
 CHORFA - Chaîne forçat Or
 CHSR10 - Chaînette de sûreté
 COAR001 - Collier argent mailles g...
 COAR002 - Collier argent maille fa...
 ...

Pays

 Sélectionner tout
 Allemagne
 Belgique
 France

Ville

 Sélectionner tout
 AJACCIO
 ANNECY CEDEX
 BRUXELLES

Categorie

 Sélectionner tout
 Détaillants
 Grossistes

Type Client

 Sélectionner tout
 Bijouterie
 Ets
 Société

Année

 2016
 2017
 2018
 2019

Trimèstre

 T1
 T2
 T3
 T4

Mois

 janvier
 février
 mars
 avril

Client	Chiffre d'Affaire TTC	Chiffre d'Affaire HT	MARGE HT	Prix Revient HT	Taux de Marge	Remise HT	Taux de Remise	Qté VENDUES	Prix Unitaire Moyen Vente TT C	Prix Unitaire Moyen Vente HT	Prix Unitaire Moyen Achat HT	Marge Unitaire
TOPAZ - La Topaze Lyonnaise	307 326	256 105	186 060	70 045	266 %	0	0 %	246	1 249	1 041	285	756
GRENA - Grenat pour toi	71 943	59 953	32 440	27 512	118 %	0	0 %	66	1 095	913	419	494
BAGUES - Bague's en or	114 202	95 168	69 098	26 071	265 %	0	0 %	142	804	670	184	487
PLATI - Platine & fils	130 738	108 949	86 833	22 116	393 %	0	0 %	179	730	609	124	485
Total	3 251 206	2 807 092	1 599 467	1 207 624	132 %	32 593	1 %	9 543	341	294	127	168

Détail segmentation Clients
Vente Client
CA & Marge Client
Pondération
CA & Marge Client
Synthèse Client ^x
Activité client
Activez aux paramètres pour

Améliorer la visibilité sur vos clients

Activité Client

catalogue	Trimestre				Mois							
	T1	T2	T3	T4	janvier	février	mars	avril	mai	juin	juillet	août
<input type="checkbox"/> Sélectionner t... <input type="checkbox"/> Accessoires <input type="checkbox"/> Bijoux <input type="checkbox"/> Montres												
Famille	Nom du client	chiffre d'affaire	Durée d'inactivation (en jours)	Durée d'inactivation (en mois)	Dernière date vente							
<input type="checkbox"/> BIJOUXARG - ... <input type="checkbox"/> BIJOUXOR - Bi... <input type="checkbox"/> ENTRETIEN - ... <input type="checkbox"/> MONTREBW - ... <input type="checkbox"/> MONTREOR - ... <input type="checkbox"/> ORFEVRIERIE - ... <input type="checkbox"/> PRESTFORM - ... <input type="checkbox"/> PRESTHOR - P... <input type="checkbox"/> PRESTLOC - P... <input type="checkbox"/> PRESTMAINT ... <input type="checkbox"/> ZDIVERS - Frai...	Client Web Export	13 547	182	6	jeudi 4 juillet 2019							
	Diamant Vert	72 958	93	3	mardi 1 octobre 2019							
	Ciselure	150 787	89	3	samedi 5 octobre 2019							
	La Montre du Quartier	65 062	78	3	mercredi 16 octobre 2019							
	Perles parisiennes	82 122	64	3	mercredi 30 octobre 2019							
	Horlogerie Ceram	89 871	62	2	vendredi 1 novembre 2019							
	Cristaux liquides	189 677	58	2	mardi 5 novembre 2019							
	Emeraude SA	104 850	56	2	jeudi 7 novembre 2019							
	Grenat pour toi	64 733	48	2	vendredi 15 novembre 2019							
	Opale	95 218	44	2	mardi 19 novembre 2019							
	Cleen Bijoux	99 990	40	2	samedi 23 novembre 2019							
	Rubis sur Longleux	103 505	33	2	samedi 30 novembre 2019							
	Bague's en or	162 206	30	1	mardi 3 décembre 2019							
	Carat S.a.r.l	120 901	27	1	vendredi 6 décembre 2019							
	Client divers	89 350	23	1	mardi 10 décembre 2019							
	Deutschland's Bijoux	130 937	21	1	jeudi 12 décembre 2019							
					Active Windows							
Détail segmentation Clients	Vente Client	CA & Marge Client	Pondération	CA & Marge Client	Synthèse Client	Activité client						

Reporting Représentant



Tenez-vous informés de l'état d'avancement de vos commerciaux

CA & Marge par Représentant

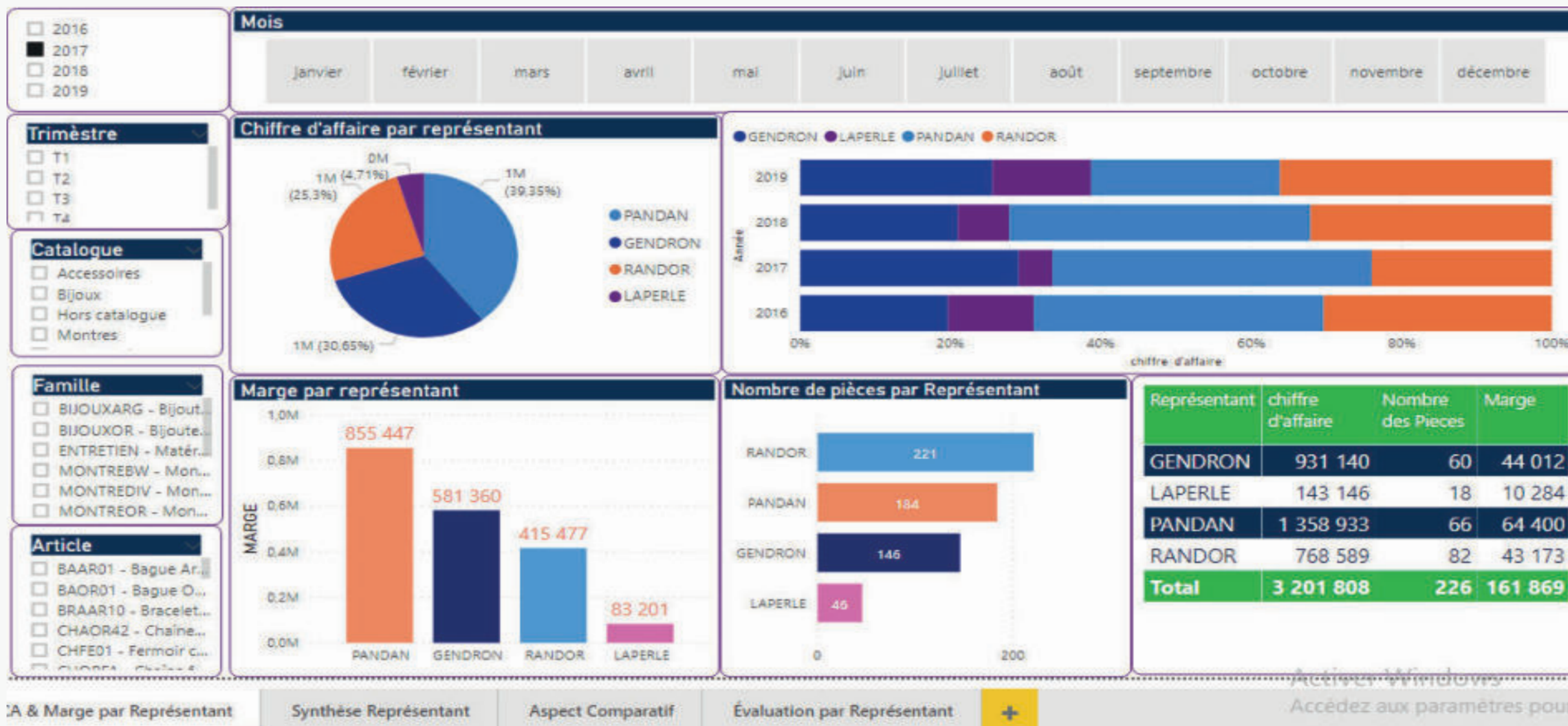

Un accès mobile aux données est plus important que jamais

Synthèse Représentant

Client <input type="checkbox"/> Sélectionner tout <input type="checkbox"/> BAGUES - Bague's en or <input type="checkbox"/> CARAT - Carat S.a.r.l <input type="checkbox"/> CERAM - Horlogerie C... <input type="checkbox"/> CISEL - Ciselure <input type="checkbox"/> CLEENBU - Cleen Bijoux <input type="checkbox"/> CRIST - Cristaux liquides <input type="checkbox"/> DBIJOUX - Deutschlan... <input type="checkbox"/> DIAMA - Diamant Vert <input type="checkbox"/> DIRECTY - Directy Sarl <input type="checkbox"/> ...	Catalogue <input type="checkbox"/> Sélectionner tout <input type="checkbox"/> Accessoires <input type="checkbox"/> Bijoux <input type="checkbox"/> Montres Famille <input type="checkbox"/> Sélectionner tout <input type="checkbox"/> BIJOUXARG - Bijouteri... <input type="checkbox"/> BIJOUXOR - Bijouterie ... <input type="checkbox"/> MONTREBW - Montre...	Article <input type="checkbox"/> Sélectionner tout <input type="checkbox"/> BAAR01 - Bague Argent <input type="checkbox"/> BAOR01 - Bague Or et... <input type="checkbox"/> BRAAR10 - Bracelet, a... <input type="checkbox"/> CHAOR42 - Chaînes m... <input type="checkbox"/> CHFE01 - Fermoir cliq... <input type="checkbox"/> CHORFA - Chaîne forc... <input type="checkbox"/> COAR001 - Collier arg... <input type="checkbox"/> COAR002 - Collier arg... <input type="checkbox"/> COR1 - Collier Or chal...	Pays <input type="checkbox"/> Sélectionner tout <input type="checkbox"/> Allemagne <input type="checkbox"/> Belgique <input type="checkbox"/> France Ville <input type="checkbox"/> Sélectionner tout <input type="checkbox"/> AJACCIO <input type="checkbox"/> ANNECY CEDEX <input type="checkbox"/> BRUXELLES	Categorie <input type="checkbox"/> Sélectionner tout <input type="checkbox"/> Détaillants <input type="checkbox"/> Grossistes Type Client <input type="checkbox"/> Sélectionner tout <input type="checkbox"/> Bijouterie <input type="checkbox"/> Ets <input type="checkbox"/> Société	Année <input type="checkbox"/> Sélectionner t... <input type="checkbox"/> 2016 <input checked="" type="checkbox"/> 2017 <input type="checkbox"/> 2018 Trimè... <input type="checkbox"/> Sélectionner t... <input type="checkbox"/> T1	Mois <div style="background-color: #333; color: white; padding: 5px; text-align: center;">janvier</div> <div style="padding: 5px; text-align: center;">février</div> <div style="padding: 5px; text-align: center;">mars</div> <div style="padding: 5px; text-align: center;">avril</div>
--	---	---	--	--	--	---

Représentant	Chiffre d'Affaire TTC	Chiffre d'Affaire HT	MARGE HT	Prix Revient HT	Taux de Marge	Remise HT	Taux de Remise	Qté VENDUES	Prix Unitaire Moyen Vente TT C	Prix Unitaire Moyen Vente HT	Prix Unitaire Moyen Achat HT	Marge Unitaire	Nbre du vente
GENDRON Bernard	665 314	570 179	360 709	209 470	172 %	579	0 %	820	811	695	255	440	
RANDOR Rémi	185 652	163 475	88 341	75 134	118 %	423	0 %	451	412	362	167	196	
PANDAN Tiffany	130 959	109 455	68 244	41 211	166 %	1 353	1 %	103	1 271	1 063	400	663	
LAPERLE Delphine	60 376	50 314	23 504	26 809	88 %	442	1 %	80	755	629	335	294	
Total	1 042 301	893 422	540 799	352 623	153 %	2 797	0 %	1 454	717	614	242	372	

Activer Windows Accédez aux paramètres pour

MA & Marge par Représentant
Synthèse Représentant x
Aspect Comparatif
Évaluation par Représentant
+

Partager votre rapport avec vos commerciaux

Évolution chiffre d'affaire par Représentant / Famille



Tirer profit de vos données de façon à être plus avertis, plus efficaces ...

Évaluation par Représentant

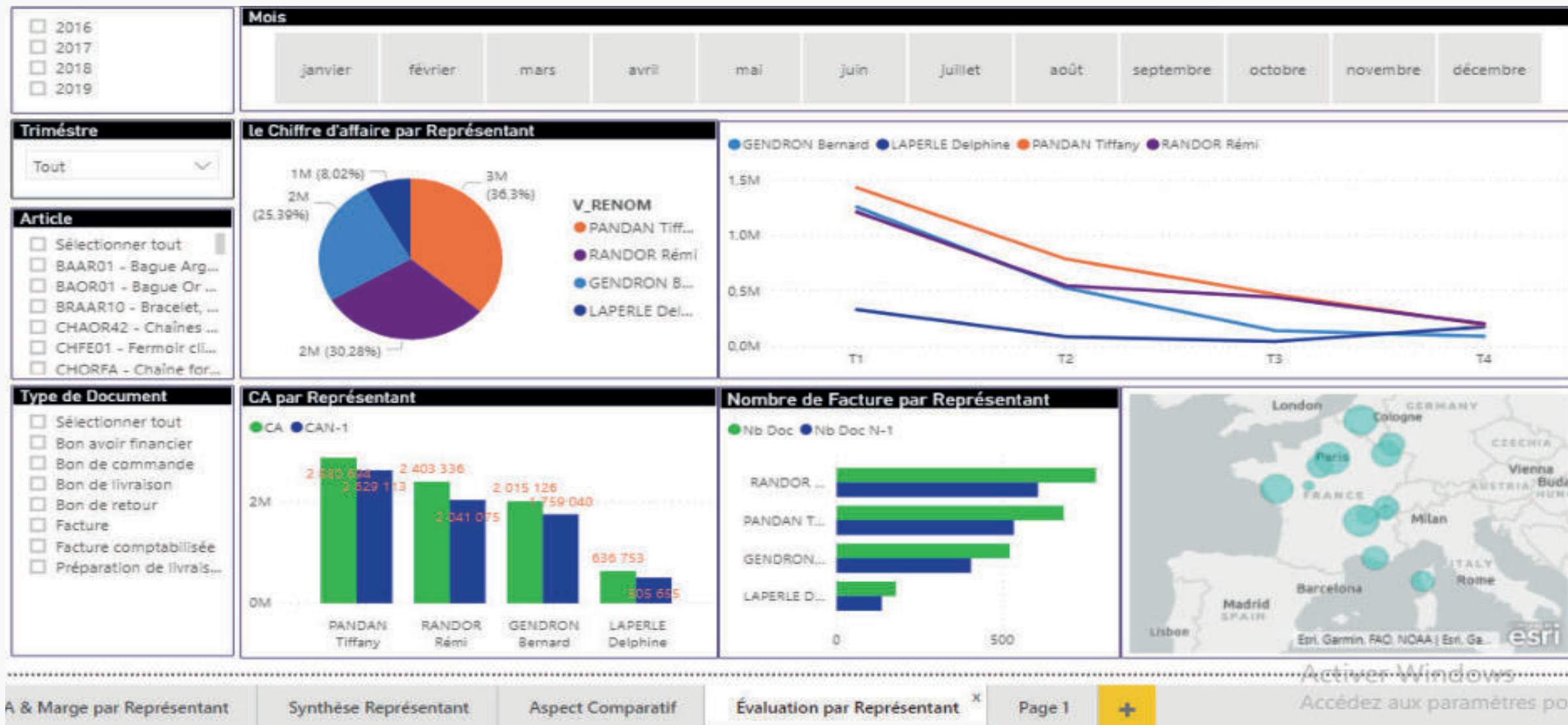

Reporting Article



12	10,00
16,6	25,00
10,00	20,00
	15,00

Ventiler vos données par région, par famille, par catégorie...

Statistique par Article



Disposez de toutes les informations nécessaires

Évaluation des Articles

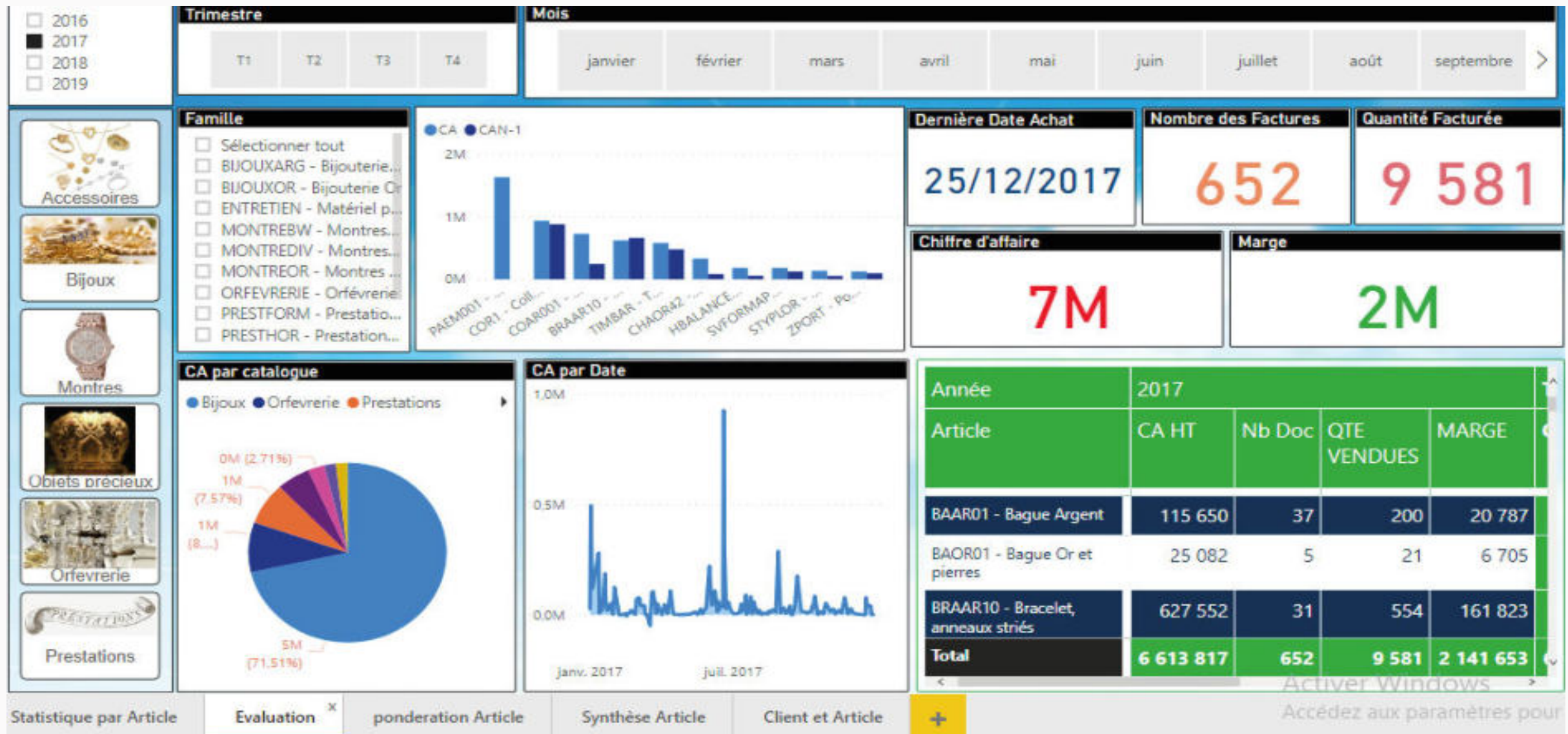

Consolider l'ensemble des données

Pondération Article

Représentant

 Sélectionner tout
 GENDRON Bernard
 LAPERLE Delphine
 PANDAN Tiffany
 RANDOR Rémi

Region

 AJACCIO
 ANNECY CEDEX
 BRUXELLES
 CHARTRES
 GENEVE
 LYON
 Marseille
 Metz
 NANTES
 PARIS

Année

 2016
 2017
 2018
 2019

Trimestre

 T1
 T2
 T3
 T4

Article	Chiffre d'affaires	Rang	%Total	Marge	%Total	Rang
COR1 - Collier Or chaine torsadée	3 179 927	1	18 %	707 259	13,50%	2
PAEM001 - Parure or et émeraudes	2 572 378	2	15 %	1 237 366	23,61%	1
BRAAR10 - Bracelet, anneaux striés	2 166 695	3	12 %	554 778	10,59%	4
COAR001 - Collier argent mailles gourmettes	1 607 214	4	9 %	401 300	7,66%	5
TIMBAR - Timbale de baptême en argent	1 529 880	5	9 %	584 138	11,15%	3
Total	17 404 135	1	100 %	5 239 922	100,00%	1

CATALOGUE

 Accessoires
 Bijoux
 Montres
 Objets précieux
 Orfèvrerie
 Prestations

Famille

 BUOUXARG - Bijouterie Argent
 BUOUXOR - Bijouterie Or
 ENTRETIEN - Matériel pour entr...
 MONTREBW - Montres BW
 MONTREDIV - Montres Divers
 MONTREOR - Montres en Or
 ORFEVRENERIE - Orfèvrerie
 PRESTFORM - Prestation de for...
 PRESTHOR - Prestation restaura...
 PRESTLOC - Prestation de locati...
 PRESTMAINT - Prestation maint...
 ZDIVERS - Frais et accessoires

TOP 3 Articles par Chiffre d'affaire

PAEM001 -
Parure or
et
émeraudes

2

COR1 - Collier
Or chaine
torsadée

1

BRAAR10 -
Bracelet,
anneaux
striés

3

TOP 3 Articles par Marge

Article	Marge
PAEM001 - Parure or et émeraudes	1.2M
COR1 - Collier Or chaine torsadée	0.7M
TIMBAR - Timbale de baptême en ar...	0.6M

Statistique par Article

Evaluation

ponderation Article ^x

Synthèse Article

Client et Article ⁺

Activer Windows
Accédez aux paramètres pour a

Avoir toutes les données dont vous avez besoin

Synthèse Article

Article	Chiffre d'Affaire TTC	Chiffre d'Affaire HT	MARGE HT	Prix Revient HT	Taux de Marge	Remise HT	Taux de Remise	Qté VENDUES	Prix Unitaire Moyen Vente TTC	Prix Unitaire Moyen Vente HT	Prix Unitaire Moyen Achat HT	Marge Unitaire	Nbre de ventes	Pa M TT
ZPORT - Port & frais d'expédition	221 508	188 280	31 506	156 774	20 %	0	0 %	0	Infini	Infini	Infini	Infini	804	
SETA - Service de table 12 couverts	46 996	39 638	20 668	18 970	109 %	199	0 %	14	3 357	2 831	1 355	1 476	804	
MOBWOR01 - Montre BW - Homme - Bloc Or	22 014	18 345	7 345	11 000	67 %	0	0 %	10	2 201	1 835	1 100	735	804	
Total	8 253 216	7 177 675	4 391 947	2 785 728	158 %	73 819	1 %	26 306	314	273	106	167	804	14

Améliorer la visibilité sur les chiffres, les écarts, les anomalies

Comparaison des prix de ventes par client et par article

Année		Famille	Date Vente	N° Pièce	Chiffre d'affaires HT	Qté Vendues	Prix Unitaire Moyen Vente HT	Moyenne
<input type="checkbox"/> 2016		Bijouterie Argent	01/01/2016	BC00004	2 308 483	4 146	557	0 %
<input type="checkbox"/> 2017		BRAAR10 - Bracelet, anneaux striés	05/01/2016	BC00004	1 083 348	1 924	563	0 %
<input type="checkbox"/> 2018		CARAT - Carat S.a.r.l	12/01/2016	BC00007	177 192	323	549	-3 %
<input type="checkbox"/> 2019		CISEL - Ciselure	05/01/2016	BC00004	294 195	534	551	-2 %
		CLEENBIJ - Cleen Bijoux	21/01/2016	BC00021	112 249	205	548	-3 %
		COMPTOIR - Client divers	28/05/2017	FA00030	65 108	118	552	-2 %
		DIRECTY - Directy Sarl	20/01/2016	BC00020	240 624	391	615	9 %
		OPALE - Opale	12/01/2016	BC00008	115 478	210	550	-2 %
		PERLE - Perles parisiennes	01/02/2017	BC00145	13 475	25	539	-4 %
		PLATI - Platine & fils	20/06/2017	FA00040	33 092	60	552	-2 %
		QUART - La Montre du Quartier	22/06/2017	FA00041	3 836	7	548	-3 %
		RUBIS - Rubis sur Longleux	25/06/2017	FA00042	15 980	29	551	-2 %
		TOPAZ - La Topaze Lyonnaise	28/06/2017	FA00043	12 116	22	551	-2 %
		COAR001 - Collier argent mailles gourmettes	10/01/2016	BC00004	803 607	878	915	0 %
		CARAT - Carat S.a.r.l	11/03/2017	FA00119	190 482	208	916	0 %
		Total	01/01/2016	BA00001	8 702 068	28 755	303	0 %

Pour en savoir plus
www.fmc-digital.fr

01 Rond Point de Flotis, Bat 21 éme étage, 31240 Saint Jean
e-mail: marketing@fmc-digital.fr Tel : +33185158689

FMC Digital® | **sage**
Intégration